

# Γιατροί

## ΕΥΗ ΤΣΟΥΡΛΑΚΗ

**ΚΛΙΝΙΚΗ ΨΥΧΟΛΟΓΟΣ BSc,**  
PdrP, Msc, Charteredpsy,  
City Univ., LONDON UK  
Μέλος του British Psychological Society και του Πανελληνίου Συλλόγου Ψυχολόγων.  
Εκπαιδευμένη στην Γλωσσική Συμπεφορική θεραπεία. Ατομική θεραπεία σε ενήλικες. Δυνατότητα συνεδρίων και στα αγγλικά (Sessions and in English).  
Λέχεται κατόπιν παντεβού Σουουντσοου 28, Καλλιθέα.  
Τηλ.: 28310 26157, 6947 645621

## ΧΑΡΑ Ι ΖΑΡΑΒΙΝΟΥ

**ΣΥΜΒΟΥΛΟΣ ΨΥΧΙΚΗΣ ΥΓΕΙΑΣ**  
Μεταπτυχιακό δίπλωμα στην Προσωποκεντρική Συμβουλευτική University of Strathclyde, Glasgow  
Μέλος Ελληνικής & Ευρωπαϊκής Εταιρείας Συμβουλευτικής Συμβουλευτική εφήβων, ενηλίκων & θέρραπεία ζεύγους.  
Λέχεται με παντεβού στο γραφείο της Επιμ. Μαρούλη 13-Ρέθυμνο Τηλ. 697 0809208, e-mail: h.zaravinou@yahoo.gr

## ΓΑΣΤΡΕΝΤΕΡΟΛΟΓΟΙ

### ΧΑΤΖΗΚΩΣΤΑΣ ΚΩΝΣΤΑΝΤΙΝΟΣ

**Επιμελητής Γαστρεντερολόγος-Ηπατολόγος Διδάκτωρ Ιατρικής Σχολής Πανεπιστημίου Κρήτης**  
**Εμοσημολογίας-Συνεργάτης και Γ. Επιμελητής Βενιζέλιου Νοσοκομείου.**  
Ανώδυνη Γαστροσκοπήση-Κολonosκόπηση Ενδοσκοπική φθορίωση πολυπόδων.  
Μάρκου Πορτάλιου 7  
Λέχεται τα πρωινά Δευτέρας, Τρίτης, Τετάρτης, Πέμπτης και Παρασκευής, 08:30-12:30 (με παντεβού), και τα απογεύματα Δευτέρας, Τρίτης και Πέμπτης, 17:30-20:00 (χωρίς παντεβού).  
Τηλ. Ιατρείου: 2831051380  
Κινητό: 6978013143

## ΛΟΓΟΘΕΡΑΠΕΥΤΕΣ

### ΚΕΝΤΡΟ ΑΝΤΙΜΕΤΩΠΙΣΗΣ ΔΥΣΛΕΞΙΑΣ & ΜΑΘΗΤΙΚΩΝ ΔΥΣΚΟΛΙΩΝ

**ΙΡΜΑ ΦΙΡΤΠΑ, MSc.**  
**Πανεπιστήμιο της Ουτρέχτης, Ολλανδίας**  
Δυσλεξία, δυσορθιλμοσία (dyscalculia), ΔΕΠΥ, ελλειμματική προσοχή, υπερκινητικότητα, δυσοραφία, αναπτυξιακών διαταραχών, συμπτώματα Άσπεργερ/αυτισμού, κ.ά.  
• Ειδική διαπαιδαγώγηση  
• Ειδική θεραπεία συμπεριφοράς  
Οι συνεδρίες καλύπτονται από το ΕΟΠΥΥ.  
Λημκοπούλου 92 & Σ. Βασιού 14  
Τηλ. 28310-58201, 6976640292  
<http://www.dyslexia-correction.gr>

### ΓΚΟΥΤΚΟΥΣΟΥΔΗΣ ΔΗΜΗΤΡΙΟΣ

**ΛΟΓΟΠΕΔΙΚΟΣ (ΛΟΓΟΘΕΡΑΠΕΥΤΗΣ) ΕΛΙΚΟΣ ΠΑΙΔΑΓΩΓΟΣ**  
Μέλος του Πανελληνίου Συλλόγου Λογοπεδικών  
Επισημοποιός συνεργάτης του Α' ΤΕΣΤ (Ανίχνευση σχολικής ετοιμότητας) Αξιολόγηση και θεραπευτική παρέμβαση διαταραχών και φωνής  
Οι συνεδρίες καλύπτονται από τα ασφαλιστικά ταμεία.  
Λέχεται καθημερινά στο γραφείο του επί της οδού Επιμ. Πορτάλιου 30 Καλλιθέα (κτίριο ΒΙΟ),  
Τηλ. 28311 01728/ 6973  
235596/2831401728

## ΓΥΝΑΙΚΟΛΟΓΟΙ

### ΠΑΡΑΣΚΕΥΗ ΝΤΟΥΛΙΑ-ΑΝΑΓΝΩΣΤΑΚΗ

Λέχεται στο Ιατρείο της Αντισημείωσης Βασιλική 3, 2ος όροφος Δεστ. Τρίτη-Πέμπτη 9.00-14.00 & 18.00-20.00, Τετάρτη 9.00-16.00, Παρασκευή 9.00-15.00.  
Τηλ.: 28310 27307, Fax: 28310 27308 Κινητό 6946 464726 e-mail: PDOULLA@gmail.com

## ΨΥΧΙΟΘΕΡΑΠΕΥΤΕΣ

### ΕΙΡΗΝΗ Ν. ΠΑΡΑΣΚΑΚΗ

*ειδικευμένη στην ευρωπαϊκή παιδική ψυχολογία (N.D.T. Bobath) σε παιδιά με γνωσφαδική παράλυση και άλλες δυσλεπτοφυλίες του κεντρικού νευρικού συστήματος.*  
Κ. Παλαμά 2 (δίπλα στο πρώην Ορφανοτροφείο).  
Λειτουργεί καθημερινά πρωινές και απογευματινές ώρες  
μετά από παντεβού εκτός Σαββάτου. Τηλέφωνο: 2831025050 - 6932431807.

### ΚΑΙΟΤΕΡΑΚΗ Κ. ΠΕΤΗ

**Φυσικοθεραπεύτρια, Cert. Manual Therapist**  
Ειδικευμένη στην αποκατάσταση μυοσκελετικών και νευρολογικών παθήσεων.  
Μέλος του συλλόγου Φυσικοθεραπευτών Χειροθεραπευτών Ελλάδας (Α.Μ.Ρ.Γ.). Λέχεται καθημερινά κατόπιν παντεβού  
Α. Σταματουδάκη 84β, Κουμινές Τηλ. 28310 40535, 6937 445990

### ΤΖΟΡΙΖΙΝΑΚΗΣ ΜΑΡΚΟΣ

**Φυσικοθεραπευτής της ομάδας μπασκετ Ρέθυμνο Aegean**  
**Μέλος του Πανελληνίου Συλλόγου Φυσικοθεραπευτών**  
Αναλαμβάνει κατ' οίκον Αξιολόγηση-Αποκατάσταση ορθοπεδικών, νευρολογικών και λοιπών παθήσεων.  
-Ηλεκτροθεραπεία-Κινησιοθεραπεία-Κινησιοπαγ-Θεραπευτική μάλαξη Τηλ. 28310 56018, κιν. 6981531221

# ΓΙΑ ΤΗΝ ΑΞΙΟΛΟΓΗΣΗ ΚΑΘΩΝ ΠΡΑΚΤΙΚΩΝ ΤΟΥ ΕΡΓΟΥ NICHE Η Περιφέρεια Κρήτης στο Donegal της Ιρλανδίας

Στο Letter Kenny και στο Derry της Ιρλανδίας βρέθηκαν εκ νέου οι εταίροι του ευρωπαϊκού έργου NICHE στο οποίο συμμετέχει η Περιφέρεια Κρήτης, αυτή τη φορά για να αξιολογήσουν τις καλές πρακτικές των Ιρλανδών εταίρων τους καθώς και το κατά πόσο αυτές είναι κατάλληλες για μεταφορά στη δική τους περιοχή ενδιαφέροντος.

Οι εταίροι του NICHE, έχοντας ως κοινό στοιχείο την αναγνώριση της διατropicής ως τομέα - κλειδί στην περιοχή τους και ως βασικό στόχο την αποτελεσματική προώθηση πολιτικών για την εφαρμογή δράσεων έρευνας και καινοτομίας από επιχειρήσεις του κάδου των τροφίμων, ολοκλήρωσαν πλέον την 1η φάση του έργου, σκείνη της ανταλλαγής καλών πρακτικών.

Οι συμμετέχοντες είχαν την ευκαιρία να ξεναγηθούν σε ενδιαφέροντες υποδομές και να γνωρίσουν επιτυχημένες πρακτικές στο Derry της Βόρειας Ιρλανδίας αλλά και στην ευρύτερη περιοχή του Donegal της Ιρλανδίας. Τις εντυπώσεις έκλεψε το Κέντρο Υποστήριξης Επιχειρηματικότητας -Foodnovation στο

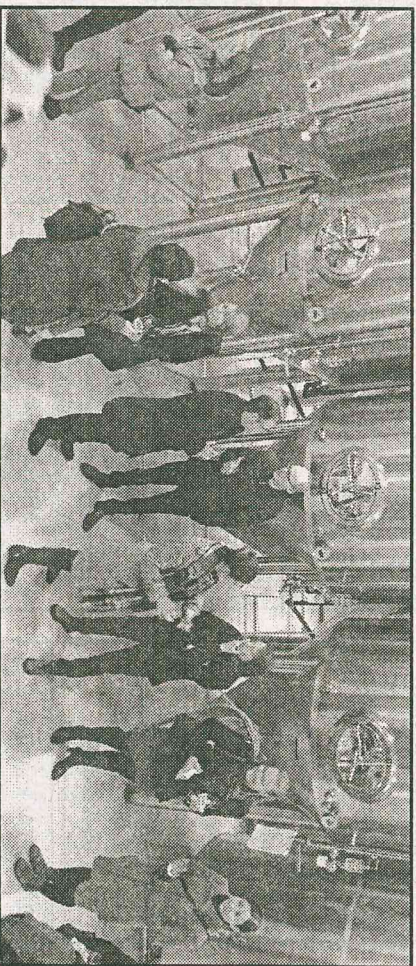

Derry, ενώ ενδιαφέρον παρουσίασαν και οι πρότυπες μονάδες ζήθοποιίας, γαλακτοκομικών προϊόντων και καλλιέργειας μανιταριών στο Donegal.

Εκτός των εκπροσώπων των 7 εταιρών από τα ισραήλεια κράτη-μέλη της Ε.Ε., στη συνάντηση συμμετείχαν ενεργά και εκπρόσωποι από τις Ομάδες Ενδιαφερόμενων Φορέων (Stakeholders) που έχει συστήσει ο κάθε εταίρος στην περιοχή του, ειδικά για το έργο.

## ΟΙΚΟΓΕΝΙΚΟΝ ΠΑΤΡΑΡΧΕΙΟΝ ΙΕΡΑ ΜΗΤΡΟΠΟΛΙΣ ΡΕΘΥΜΝΗΣ ΚΑΙ ΑΥΛΟΠΟΤΑΜΟΥ Η ΕΘΡΤΗ ΤΟΥ ΑΓΙΟΥ ΜΑΡΤΥΡΟΣ ΕΥΤΕΝΙΟΥ ΣΤΗΝ ΙΕΡΑ ΜΗΤΡΟΠΟΛΗ ΡΕΘΥΜΝΗΣ ΚΑΙ ΑΥΛΟΠΟΤΑΜΟΥ 12 ΚΑΙ 13 ΔΕΚΕΜΒΡΙΟΥ 2017

Την 13η Δεκεμβρίου η Εκκλησία μας τιμά τη μνήμη του Αγίου Μάρτυρος Ευτενίου.

Την Τρίτη 12η Δεκεμβρίου 2017, πραγματοποιή της εορτής του Αγίου Ευτενίου, και ώρα 5:00 μ.μ. θα τελεσθεί ο Εορτηνός στον Ιερό Μητροπολιτικό Ναό των Εισοδίων της Θεοτόκου της πόλεως Ρεθύμνης, κατά τον οποίο θα χοροστατήσει ο Σεβ. Μητροπολίτης Ρεθύμνης και Αυλοποτάμου κ. **Ευγένιος**.

Την Τετάρτη 13η Δεκεμβρίου 2017 θα τελεσθούν στον Ιερό Μητροπολιτικό Ναό ο Όρθρος και η Αρχιερατική Θεία Λειτουργία από τον Επίσκοπό μας, εις τιμήν του Αγίου Ευτενίου, του οποίου το όνομα φέρει.

Μετά τη Θεία Λειτουργία ο Σεβασμιότατος θα βρισκεται στο γραφείο του στη Μητρόπολη, για να αποδώσει την ευχαριστία του σε όσους προσέβησαν για να του εκυπθινόν στα ονομαστικά του.

**Από την Ιερά Μητρόπολη Ρεθύμνης και Αυλοποτάμου**

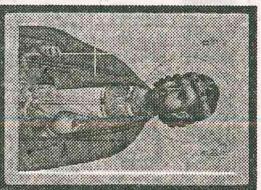

Από την Ομάδα Ενδιαφερόμενων Φορέων του NICHE για την Περιφέρεια Κρήτης συμμετείχαν ο κος **Αργέμης Ζαϊράκης**, διευθυντής του Επιστημονικού και Τεχνολογικού Πάρκου Κρήτης και ο κος **Φίλιππος Βεββερίδης**, Κοσμητορας της Σχολής Τεχνολογίας Γεωπονίας και Τεχνολογίας Τροφίμων του ΤΕΙ Κρήτης.

Από την Περιφέρεια Κρήτης συμμετείχαν η κ. **Ευαγγελία Βροντάκη**, συντονίστρια του έργου NICHE και η κ. **Ζαχαροδία Παπαδοπούλου**, μέλος της ομάδας έργου.

Εκτός της Περιφέρειας Κρήτης, στο έργο συμμετέχουν επίσης εταίροι από τη Ρουμανία, την Ιρλανδία, το Ηνωμένο Βασίλειο, τη Φινλανδία, την Εσθονία και την Πολωνία.

Το έργο NICHE (Building innovative food value chains in re-

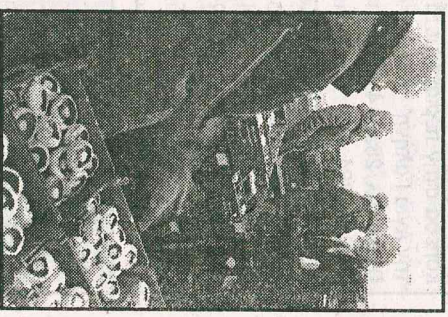

## ΣΥΜΑΧΟΤΟ ΤΟΝΕΩΝ - ΚΗΛΕΜΟΝΩΝ & ΦΙΛΩΝ ΤΩΝ ΑΤΟΜΩΝ ΠΑΛΙΩΝ & ΕΝΗΛΙΚΩΝ ΜΕ ΑΝΑΠΗΡΙΑ «ΑΓΑΠΗ» Ευχαριστήριο Συλλόγου «ΑΓΑΠΗ»

Το Δ.Σ., το προσωπικό του Συλλόγου «ΑΓΑΠΗ» και οι ωφελούμενοι του Κέντρου Δημέρευσης-Ημερήσιας Φροντίδας για Άτομα με Αναπηρία, Νομτική Υστέρηση με τον δ.τ. «ΑΓΑΠΗ», ευχαριστούμε θερμά, όλους όσους επισκέφθηκαν το παζάρι μας για να αγοράσουν τα Χριστουγεννιάτικα τους δώρα, ενισχύοντας οικονομικά τις δράσεις του Κέντρου.

Επίσης, ευχαριστούμε όλους τους δωρητές, ΧΕΝ Ρεθύμνου, Β' ΚΑΠΗ Ρεθύμνου, Ε' ΚΑΠΗ Τσεσμέ, Γ' ΚΑΠΗ Περιβολίων, τον Πολιτιστικό Σύλλογο Γυναικών Χρωμοναστηρίου και φίλους του Συλλόγου, που προσέφεραν χειροποίητες δημιουργίες κατασκευασμένες από τους ίδιους προκειμένου να διατεθούν για πώληση.

Τέλος, ευχαριστούμε το Δήμο Ρεθύμνου για την παραχώρηση του χώρου, όπου πραγματοποιήθηκε το Χριστουγεννιάτικο παζάρι του Συλλόγου «ΑΓΑΠΗ»,  
Ευχάριστε σε όλους Καλά Χριστούγεννα!