

# PIACTÁRS 2.0

## MONITORING AND ASSESSMENT OF SOCIAL ENTERPRISES

*NOVEMBER 17., 2020.*

# Details of the actions envisaged

## ACTION 1 (Pilot action)

- Developing further the „Marketmate” pre-evaluation system 1.0 and testing of the „MarketMate” 2.0 system

## ACTION 2 (Operation)

- Operating the „Marketmate” 2.0 Evaluation and Certification System

# SEs in Economic Development Programs 2014-2020

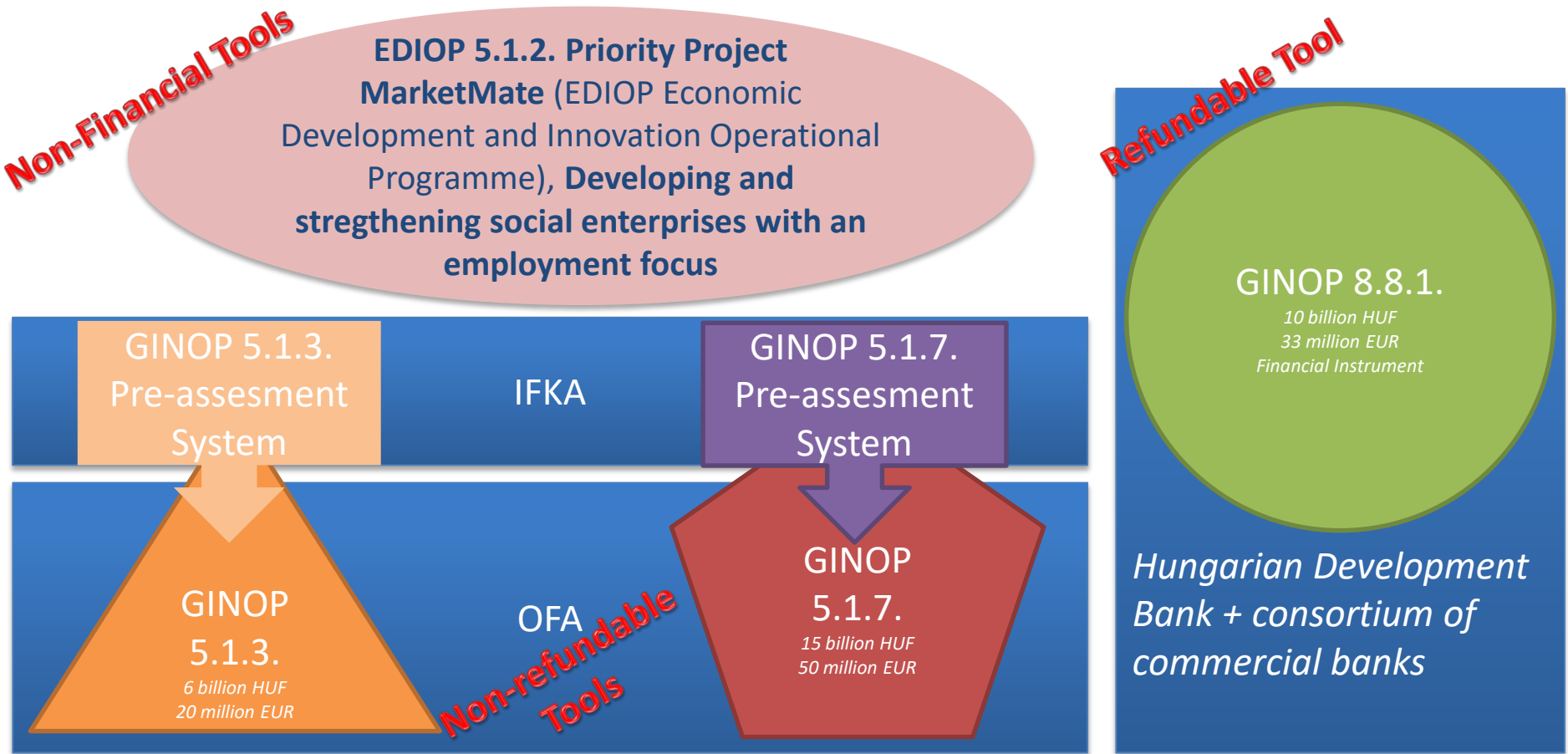

# Pre-evaluation System Results - EDIOP 5.1.3 + 51.7

***Registered organisations = 2.411***

***Cerified projects =  
741***

***Evaluated  
projects = 2.231***



**Project applications = 1.282**

*2nd round = 674*

*3rd round = 275*

**Certified projects = 686**

*1st round = 158*

*2nd round = 356*

*3rd round = 172*

- Half of the projects submitted gets certification
- The rate of the evaluation vs. certification is 3:1

# SECTOR LEVEL MONITORING AND CERTIFICATION SYSTEM

- Further system development
- Introduction of the sector level monitoring and certification system
- Evidence-based development of policy instruments and subsidy programmes for social enterprises in a long run
- Issuing SE certifications

# I. Purpose and process

## Complexity of goals:

- **Database creation and benchmarking** – to enhance visibility and measurability of the social enterprise sector
- **Project monitoring** - GINOP-5.1.3/5.1.7 state subsidy programs
- **Individual diagnosis and feedback** – to identify specific development needs of social enterprises



**Goals approved  
by stakeholders**



Online data  
provision



Individual  
interviews  
(online)



Assessment &  
feedback



Tailored  
development  
services

## II. Project phases

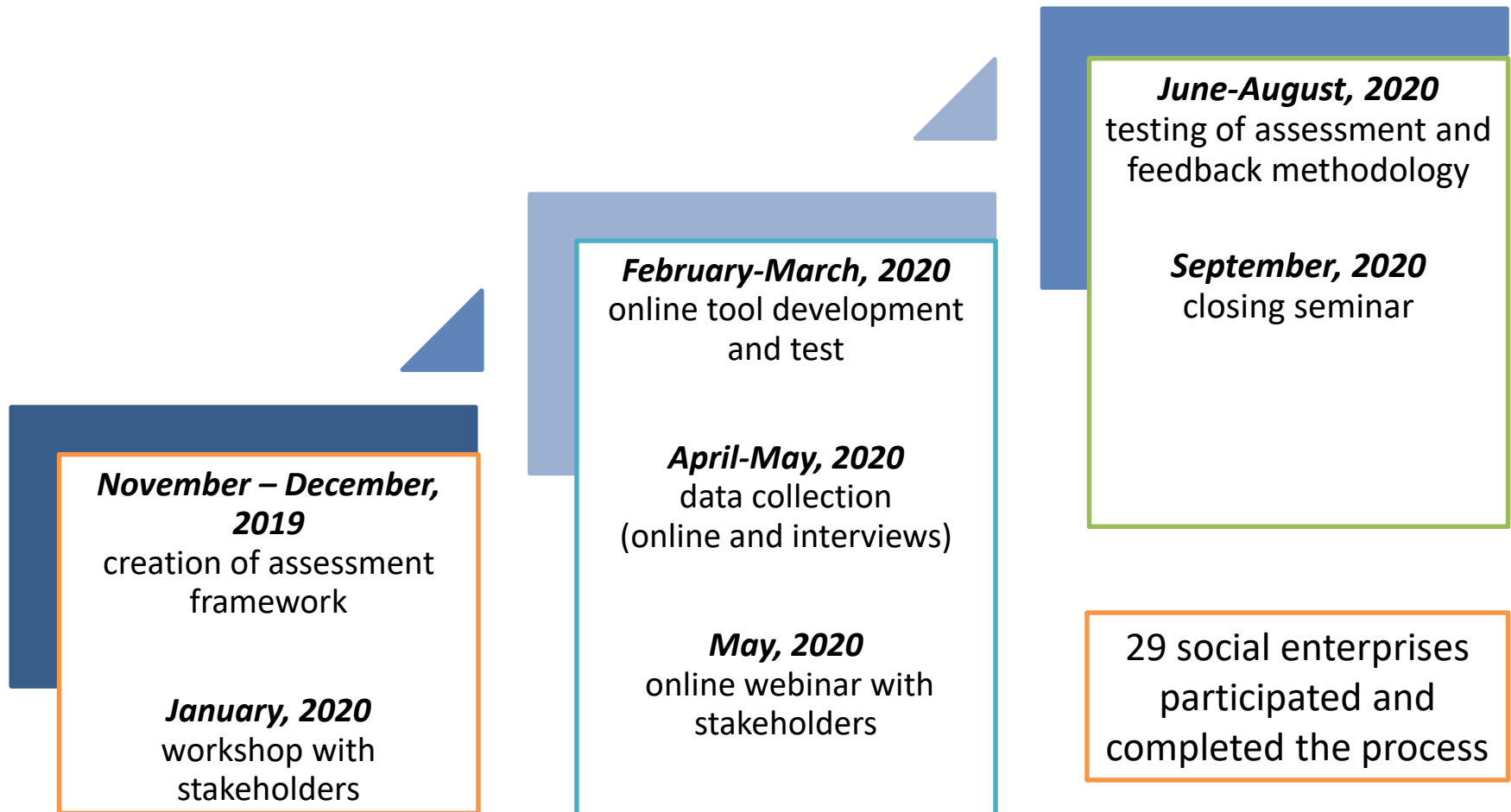

# III. Survey questionnaire

~ 100 questions

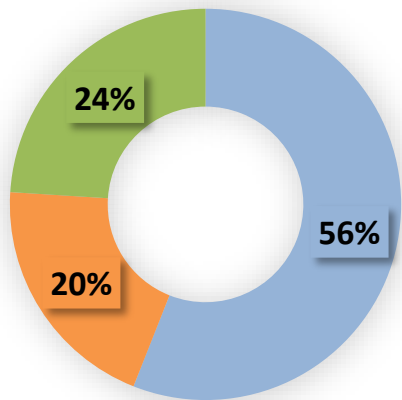

■ Answered online  
■ Generated by the tool  
■ Interview

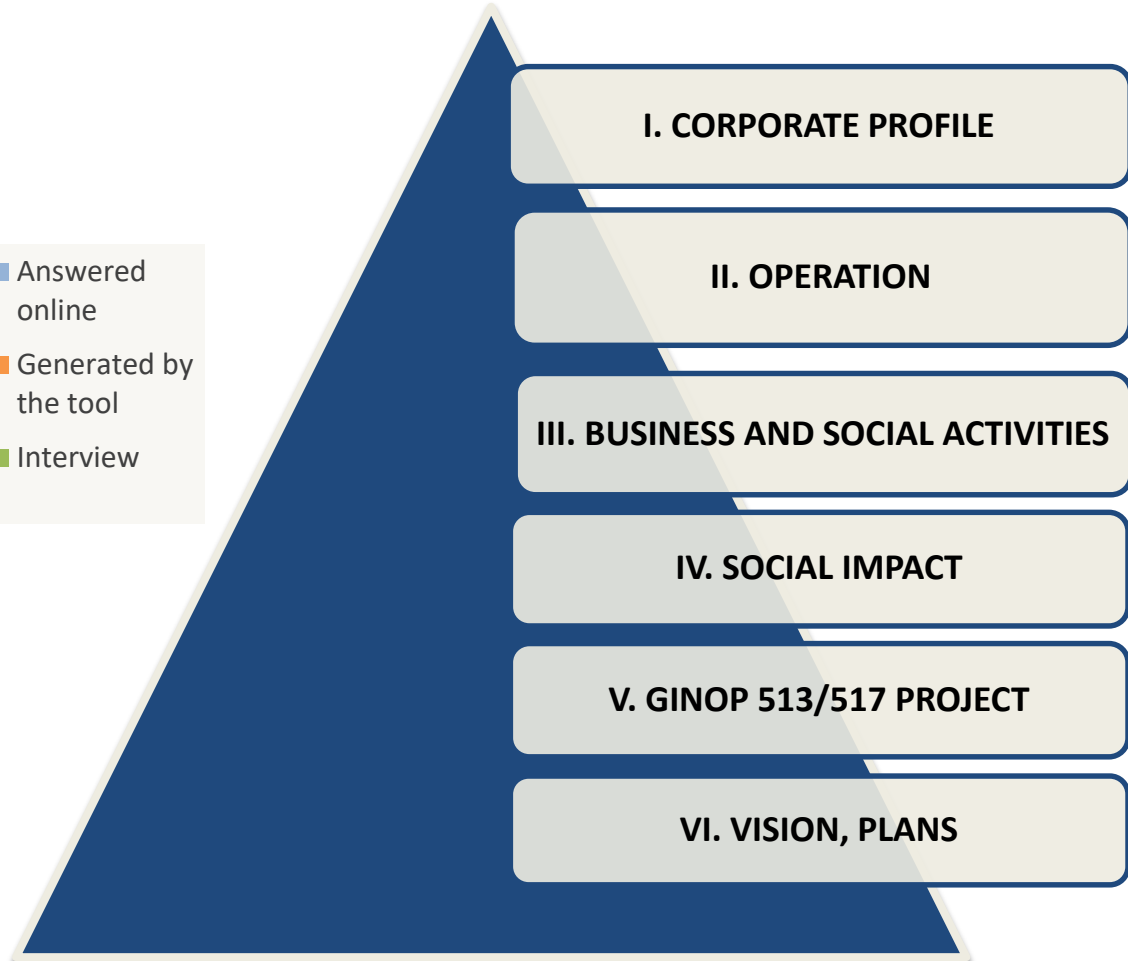



# IV. Feedback to the companies – certificate and short assessment (June, 2020)



SOCIAL SEEDS  
Interreg Europe

## „MINŐSÍTETT TÁRSADALMI VÁLLALKOZÁS”

TANÚSÍTVÁNY

**PRÓBA TV**  
RÉSZERE,  
AMELY SZERVEZET

A „PIACTÁRS 2.0 - TÁRSADALMI VÁLLALKOZÁS  
MINŐSÍTŐ/MONITORING RENDSZER”  
KÍSÉRLETI MINŐSÍTÉSI FOLYAMATÁBAN RÉSZT  
VETT, A PILOT KERETÉBEN KIALAKÍTOTT  
SZEMPONTRENDSZERNEK MEGFELELT

**BUDAPEST, 2020. 09. 30.**

BARTA-EKE GYÜLA  
ÜGYVEZETŐ  
IFKA KÖZHASZNÚ NONPROFIT KFT.

A projekt az Interreg Európa Programból,  
az Európai Regionális Fejlesztési Alap  
támogatásával, az Európai Unió és Magyar  
Állam finanszírozásával valósul meg.

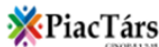

PIACTÁRS 2.0 - TÁRSADALMI VÁLLALKOZÁS MINŐSÍTŐ RENDSZER kísérleti minősítési eljárás 2020															
Szervezet neve:	Próba TV														
<p align="center"><b>MODULONKÉNTI PONTARÁNYOK</b></p> <table border="1"> <caption>MODULONKÉNTI PONTARÁNYOK</caption> <thead> <tr> <th>Modul</th> <th>Pontszám</th> </tr> </thead> <tbody> <tr> <td>I. Szervezeti profil</td> <td>95%</td> </tr> <tr> <td>II. Működési jellemzők</td> <td>54%</td> </tr> <tr> <td>III. Üzleti és társadalmi tevékenységek</td> <td>31%</td> </tr> <tr> <td>IV. Társadalmi hatás értéklánc</td> <td>98%</td> </tr> <tr> <td>V. GINOP 513/517 megvalósítás</td> <td>25%</td> </tr> <tr> <td>VI. Jövőkép, tervek</td> <td>90%</td> </tr> </tbody> </table>		Modul	Pontszám	I. Szervezeti profil	95%	II. Működési jellemzők	54%	III. Üzleti és társadalmi tevékenységek	31%	IV. Társadalmi hatás értéklánc	98%	V. GINOP 513/517 megvalósítás	25%	VI. Jövőkép, tervek	90%
Modul	Pontszám														
I. Szervezeti profil	95%														
II. Működési jellemzők	54%														
III. Üzleti és társadalmi tevékenységek	31%														
IV. Társadalmi hatás értéklánc	98%														
V. GINOP 513/517 megvalósítás	25%														
VI. Jövőkép, tervek	90%														
<p><b>Összegző megállapítások</b></p> <p>1. ...</p> <p>2. ...</p> <p>3. ...</p> <p>4. ...</p> <p>5. ...</p> <p>6. ...</p>															
<p><b>Fejlesztési lehetőségek</b></p> <p>1. ...</p> <p>2. ...</p> <p>3. ...</p> <p>4. ...</p> <p>5. ...</p> <p>6. ...</p>															

- Certificate on participation / qualification
- Feedback structured according to the survey sections
- Results relative to the maximum score (visualised)
- Short notes on major conclusions/ development potential

## IV. Feedback to the companies – detailed assessment *(September, 2020)*

**Focus on the sustainability of the social enterprise.**

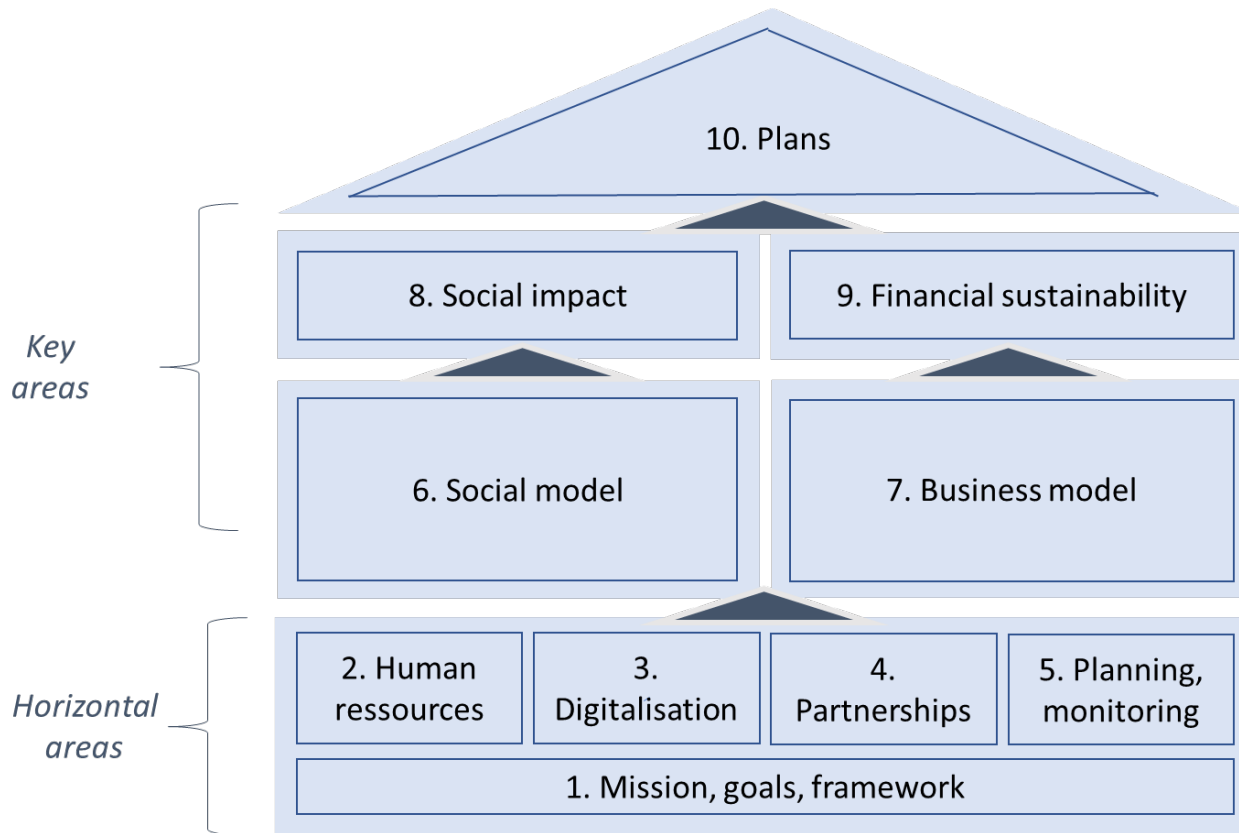

- Structured in a business development logic
- Horizontal areas integrate both business and social elements
- Detailed feedback notes on each area
- Individual results (visualised) compared to both maximum score and peers' results (benchmarking)

# IV. Feedback to the companies – detailed assessment sample (September, 2020)

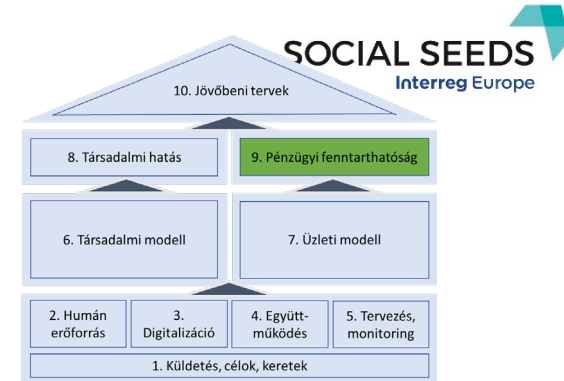

## 9. Pénzügyi fenntarthatóság

Növekvő szervezet, bevételei a vizsgált időszak kezdő és befejező éve között legalább 20%-kal nőttek.

Az üzleti jellegű tevékenységek hozzájárulnak a szervezet éves bevételeihez, az üzleti bevételek aránya az utolsó évben 25-49,9%.

Erősen függ a támogatás jellegű bevételektől. Az összes bevétel legalább fele minden évben egyéb bevételekből (pl. pályázati bevétel, normatív támogatás, adomány stb.) származik.

Fenntarthatóan működik, minden évben nyereséges vagy nullszaldós.

A szervezeti vagyon kevesebb, mint 5%-kal nőtt a vizsgált időszak kezdő és befejező éve között.

Egyes években a saját tőke alig játszik szerepet a szervezeti vagyon finanszírozásában, aránya kevesebb, mint 10%.

Hitelfelvételi múltja nincs.

Tevékenységehez uniós vagy hazai támogatási forrás bevonására képes, van lezárt (elszámlolt) támogatási szerződése.

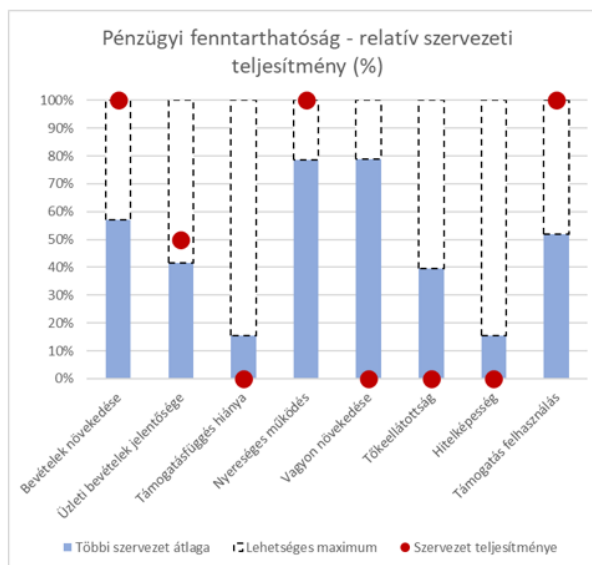

Feedback on each area

Comparative analysis:

How much is the relative score compared to  
- the potential maximum?  
- peer results (average score)?

Detailed conclusion notes

# Thank you for your attention!

Györgyi CSENDES  
csendes@ginop512.ifka.hu



IFKA

