

Adam Grant
MASTERCLASS

EN DIRECTO
 22 Y 23 DE MARZO

ARAGÓN
 ZARAGOZA
La provincia, en estudio para la transición verde de los Fondos Europeos de Recuperación y Resiliencia
 Durante la charla, Ruiz ha defendido cómo la gestión estratégica del patrimonio puede contribuir a un Aragón más verde, más digital y más social

Solicita ya la visita de un experto
 Contacta



La provincia de Zaragoza, caso de estudio para la transición verde de los Fondos Europeos de Recuperación y Resiliencia. - DIPUTACIÓN DE ZARAGOZA

EUROPA PRESS
 02/03/2021

El proyecto europeo MOMAr, liderado por la **Diputación de Zaragoza**, ha participado este martes en el webinar **'Transición verde en el marco de los Fondos Europeos de Recuperación y Resiliencia'**, organizado por la Plataforma de aprendizaje sobre políticas del programa **Interreg Europe**.

El encuentro ha tenido el propósito de **dar a conocer las oportunidades que ofrecen los nuevos fondos de la Unión Europea** destinados a la **recuperación tras la pandemia** y qué beneficios pueden conllevar a las distintas regiones europeas.

+88. JUEGA RESPONSABLEMENTE ONCE
EURO JACKPOT
ESTE VIERNES, POR 2€ BOTE DE 47 MILLONES
 Compra ahora



Bcontent
Emprender para avanzar: ¿Viaja su empresa en la dirección correcta?

Thank you for watching

La responsable científica de MOMAr, **Irene Ruiz**, ha sido uno de los cinco expertos invitados. En su caso, para explicar cómo se está trabajando desde MOMAr para **alinear los objetivos del proyecto en torno a la gestión patrimonial**, con la Estrategia Aragonesa para la Recuperación Social y Económica, todo ello en el marco actual de implantación de los Fondos Europeos de Recuperación y Resiliencia (ERRF).

II PREMIO DE PERIODISMO MICHEL VALLÉS
II Premio de Periodismo Michel Vallés. Bases de participación

Durante la charla, **Ruiz** ha defendido cómo la **gestión estratégica del patrimonio** puede contribuir a un **Aragón más verde, más digital y más social**. Para ello, ha expuesto las **particularidades de la provincia** de Zaragoza como territorio mayoritariamente rural y con un alto nivel de despoblación, pero también con una gran concentración de patrimonio cultural y natural, en muchos casos patrimonio UNESCO, objeto de estudio del proyecto europeo MOMAr.

En este sentido, **la responsable científica ha presentado algunas de las mayores fortalezas y potencialidades** para la recuperación del territorio. Entre ellas, su **posición estratégica**, que la convierte en un 'hub' logístico y de comunicaciones, **las condiciones climáticas** gracias a su situación en el valle del Ebro, que le proporcionan una situación privilegiada para el desarrollo de las energías renovables, también una **industria del automóvil** muy consolidada y en especial, su **riqueza patrimonial**, tanto en lo que respecta a recursos culturales como naturales.

El Gobierno de Aragón aprobó en junio de 2020 la **Estrategia para la Recuperación Social y Económica** que incluye diversas medidas políticas, económicas, sociales y ambientales a nivel regional clasificadas en cuatro categorías principales de recuperación: territorio, políticas públicas, economía productiva y empleo.

Considerando que MOMAr, como proyecto Interreg, tiene por objetivo **influenciar en las políticas públicas de sus territorios**, se convierte en una pieza más para la recuperación del territorio zaragozano, y ya trabaja en la implementación de los requisitos europeos de sostenibilidad y digitalización en la gestión del patrimonio local, así como para que la red de entidades profesionales del sector se beneficie de la inversión económica que propone Europa.

Sobre MOMAr

Modelos de Gestión para el Patrimonio Rural Singular (**MOMAr**) es un programa de Interreg Europe financiado por la Unión Europea. MOMAr significa aportar **pensamiento estratégico al uso de los recursos naturales y culturales**.

El proyecto destaca la existencia de territorios con problemas --despoblación, envejecimiento, infrautilización de recursos-- cuya identidad está sin embargo marcada por un rico patrimonio, excepcional en algunos casos --patrimonio de la UNESCO-- y cuyas entidades gestoras no han terminado de definir sus modelos de actuación en términos de recursos culturales y naturales o directamente han tomado prestados modelos que no corresponden a la realidad territorial.

COMENTA ESTA NOTICIA (0)

ÚLTIMA HORA

10:34 h // La Agencia Europea del Medicamento inicia el análisis de la vacuna rusa Sputnik V

10:27 h // La ATP aumenta los premios de sus torneos y retoca el sistema de ránking

10:14 h // Más de 500.000 catalanes ya ha recibido la primera vacuna del coronavirus

10:13 h // El precio de la vivienda de segunda mano en Aragón sube un 2,3% en febrero

Ver más noticias

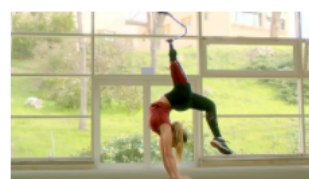

3 mujeres, 3 historias para inspirar a una generación

Inspirar contando historias. Inspirar superando obstáculos. Inspirar liderando. Hay muchas formas de hacerlo, pero solo hace falta una mujer para inspirar una generación.

Ofrecido por National Geographic

COSENTINO®

Rellena el formulario y recibe hasta 3 presupuestos

Pide tu presupuesto

TE RECOMENDAMOS