

SOCIAL MEDIA DISSEMINATION

 Riberana - patrimoni digital Ribera Xúquer @Riber... - Oct 21, 2020 ...

🍷 Demà, GRAN novetat a [#Riberana](#)



[#patrimoni](#) [#digitalitzacio](#) [#alzira](#) [#riberana](#) [#ribera](#) [#riberaalta](#) [#xuquer](#)
[#brl](#) [#bic](#) [#muma](#)

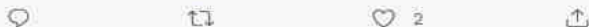

 Riberana - patrimoni digital Ribera Xúquer @Riber... - Oct 22, 2020 ...

😊 NOVETAT A RIBERANA!

👉 Descobreix, en detall el MUMA Museu Municipal d'Alzira
Clica a l'enllaç per fer un TOUR VIRTUAL per totes les seues sales,
dedicades a la història de la ciutat

👉 bit.ly/MUMA_RIBERANA

[#Alzira](#) [#patrimoni](#) [#ribera](#) [#riberaalta](#)

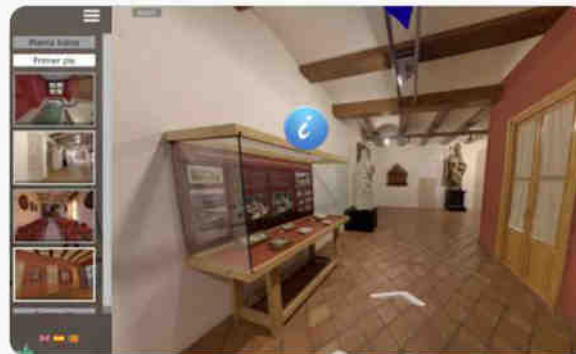



Riberana - patrimoni digital Ribera Xúquer @... · 27 de des. de 2021 ...

🌿 El paratge natural de les Salines (Manuel) és una explotació de sal.

👉 Al recorregut trobem vestigis com la paret del moro, restes de l'època militar i una rica mostra de flora mediterrània.

😊 Descobreix la visita virtual: bit.ly/30MWant

#LaRibera #Natura





riberana_xuquer

Seguir

128 publicaciones

588 seguidores

1.427 seguidos

Riberana

Sitio web de sociedad y cultura



Portal de patrimoni de la Mancomunitat de la Ribera Alta. Visita'ns al web de Riberana.

linkin.bio/riberana_xuquer



MUSEUS



TORRES



NATURA



MITJANS



ESGLÉSIES



MUNTANYES



FALLES

PUBLICACIONES

VÍDEOS

ETIQUETADAS

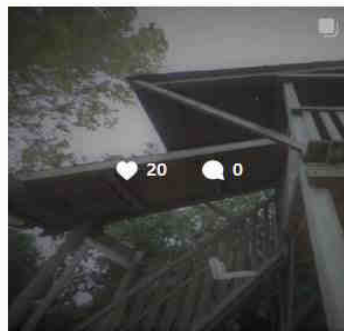

PRESS CONFERENCE





Riberana - patrimoni digital Ribera Xúquer @Riber... · Mar 15, 2021 ...

La @mancoriberaalta i @AjuntAlzira presenten la visita Virtual al Museu Faller d'Alzira

L'acte de presentació a càrrec del president de la Mancomunitat, Txema Peláez i l'alcalde d'Alzira, Diego Gómez i amb l'assistència de la Fallera Major Infantil Clàudia Dolz
#Falles21



Ajuntament Alzira and 4 others

EXAMPLE: FALLAS MUSEUM



riberaexpress.es
diari digital comarcal

re
digital@riberaexpress.es

Fronda de Google

no s'hi veuen els apunts de recerca Per què apuntes no veuen?

ALZIRA CARCAIGENT ALDISENÉ CALÇONA COMARCA ESPORS GARLET FALLES I ST. SAUVA

El MUMA d'Alzira ja es pot visitar des de qualsevol part del món

HORARI: Dimecres, dijous i divendres
10 a 14 h - 17 a 20 h

ENTRADA LLIURE

9 CONCERT D'OCTUBRE 2020
amb el músic CACTUS MALIKS

Hola Carcaigent!
Saps la Ribera express
via WhatsApp?

Fem-ho bé. Comprent a Carcaigent.

EL TOUR ONLINE ESTÀ COMPUESTO POR MÁS DE 3.000 FOTOGRAFÍAS

El Museu Faller de Alzira abre sus puertas de manera física y virtual

València Plaza

ALZIRA



- Lo més lloç**
1. S'ha iniciat la visita virtual del Museu Faller de Alzira
 2. El Museu Faller de Alzira obre les seues portes físiques
 3. El Museu Faller de Alzira obre les seues portes virtuals
 4. El Museu Faller de Alzira obre les seues portes físiques
 5. El Museu Faller de Alzira obre les seues portes virtuals

14.03.2021 - VALÈNCIA. El Museu Faller de Alzira ha obert les seues portes, no sol de manera física, també de manera virtual. La Mancomunitat de la Ribera Alta i el consorci de turisme de la comarca de l'Alzira han organitzat la visita virtual del Museu Faller de Alzira, un recorregut de 3.000 fotografies que permeten veure el Museu Faller de Alzira de manera virtual i física.

Esta visita virtual està formada per 3.000 fotografies que permeten veure el Museu Faller de Alzira de manera virtual i física. El recorregut està dividit en quatre àrees: el Museu Faller de Alzira, el Museu Faller de Alzira, el Museu Faller de Alzira i el Museu Faller de Alzira.

El Museu Faller de Alzira és un museu que mostra la història de la comarca de l'Alzira. El Museu Faller de Alzira és un museu que mostra la història de la comarca de l'Alzira. El Museu Faller de Alzira és un museu que mostra la història de la comarca de l'Alzira.

Les dues visites virtuals i físiques permeten veure el Museu Faller de Alzira de manera virtual i física. El Museu Faller de Alzira és un museu que mostra la història de la comarca de l'Alzira. El Museu Faller de Alzira és un museu que mostra la història de la comarca de l'Alzira.

Si es vol visitar el Museu Faller de Alzira de manera virtual, cal visitar el Museu Faller de Alzira de manera virtual. El Museu Faller de Alzira és un museu que mostra la història de la comarca de l'Alzira. El Museu Faller de Alzira és un museu que mostra la història de la comarca de l'Alzira.



«RIBERANA» és el nou repositori digital del patrimoni comarcal de la Ribera Alta

La Mancomunitat de la Ribera Alta ha llançat el seu nou portal que integra l'acció universal de patrimoni cultural i natural dels pobles de la comarca i que inclou elements digitals.

El nou portal de la Ribera Alta ha llançat el seu nou portal que integra l'acció universal de patrimoni cultural i natural dels pobles de la comarca i que inclou elements digitals.

LUTXENT defensa el seu patrimoni cultural i natural

El municipi de Lutxent defensa el seu patrimoni cultural i natural. El municipi de Lutxent defensa el seu patrimoni cultural i natural.



RIBERANA: Repositori digital de patrimoni de la Ribera Alta.

Visitar a riberaalta.municipi.cat



El nou portal de la Ribera Alta ha llançat el seu nou portal que integra l'acció universal de patrimoni cultural i natural dels pobles de la comarca i que inclou elements digitals.

La Mancomunitat de la Ribera Alta ha llançat el seu nou portal que integra l'acció universal de patrimoni cultural i natural dels pobles de la comarca i que inclou elements digitals.

Lutxent és patrimoni

CD-ETA
Interreg Europe

Ribera Alta. La plaça nova creada per la Mancomunitat de la Ribera Alta para mostrar al turista a través del internet el patrimoni rural de la Ribera Alta de la comarca aigua creuada. TORREONS del àrea de digitalització se han digitalitzat a un ritme de 1000 pàgines mensualment i donar una vista virtual que ajuda a dirigir visites i registres.

Arte rupestre a golpe de clic

La Mancomunitat digitalitza les pintures rupestres d'un abrigo de una cueva de Tous para incorporar una visita virtual al repositori digital que ya emocioa el patrimonio de la comarca.

Nou repositori digital de patrimoni rupestre

La Mancomunitat de la Ribera Alta ha llançat el seu nou portal que integra l'acció universal de patrimoni cultural i natural dels pobles de la comarca i que inclou elements digitals.

El nou portal de la Ribera Alta ha llançat el seu nou portal que integra l'acció universal de patrimoni cultural i natural dels pobles de la comarca i que inclou elements digitals.



El treball de digitalització de les pintures rupestres de l'abrigo de Tous.

Rècord de visitants durant el confinament

El nou portal de la Ribera Alta ha llançat el seu nou portal que integra l'acció universal de patrimoni cultural i natural dels pobles de la comarca i que inclou elements digitals.

El nou portal de la Ribera Alta ha llançat el seu nou portal que integra l'acció universal de patrimoni cultural i natural dels pobles de la comarca i que inclou elements digitals.

Nou portal de patrimoni

El nou portal de la Ribera Alta ha llançat el seu nou portal que integra l'acció universal de patrimoni cultural i natural dels pobles de la comarca i que inclou elements digitals.

Patrimoni rupestre

El nou portal de la Ribera Alta ha llançat el seu nou portal que integra l'acció universal de patrimoni cultural i natural dels pobles de la comarca i que inclou elements digitals.

Patrimoni cultural i natural

El nou portal de la Ribera Alta ha llançat el seu nou portal que integra l'acció universal de patrimoni cultural i natural dels pobles de la comarca i que inclou elements digitals.

Patrimoni rupestre

El nou portal de la Ribera Alta ha llançat el seu nou portal que integra l'acció universal de patrimoni cultural i natural dels pobles de la comarca i que inclou elements digitals.



SPEAKERS:

ROBERT

JOSEP PUIG (CONFERENCE ROOM)

ENRIC RAMIRO

HELDER



RIBERANA



CASTELL D'ALÈDUA (LLOMBAI)



VIDEO: ELEMENT 3D



VIDEO: ELEMENT 3D

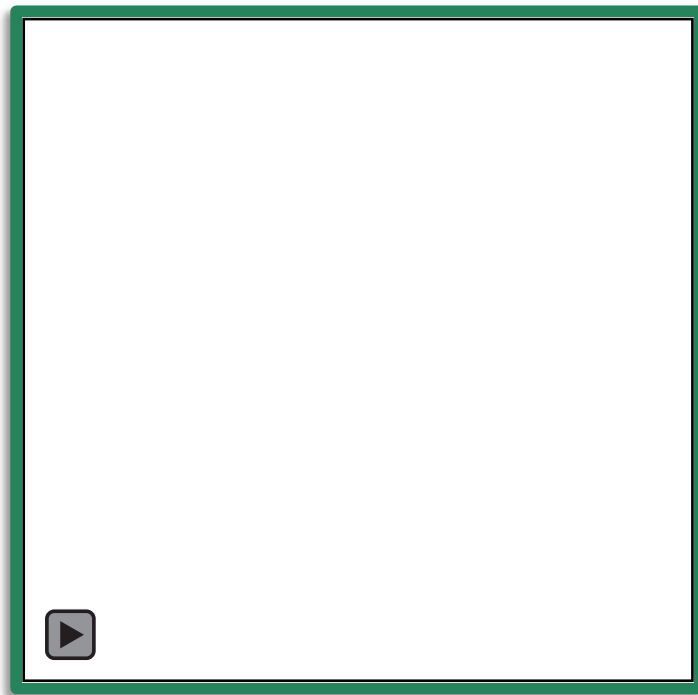



MANCOMUNITAT
DE LA
RIBERA
ALTA

CASTELL DE MONTROI

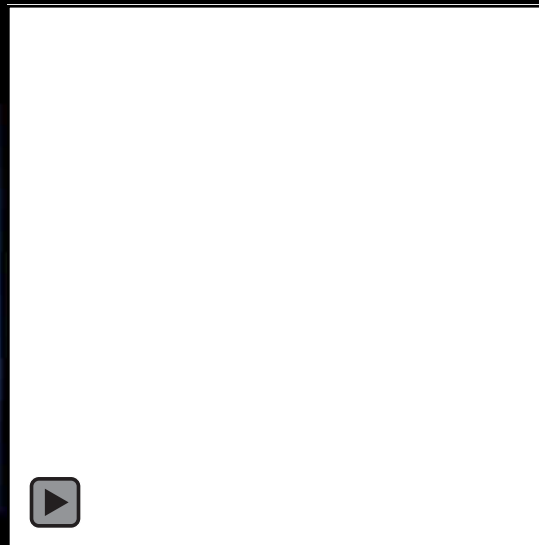

CD-ETA
Interreg Europe

RIBERANA



MANCOMUNITAT
DE LA
RIBERA
ALTA

MODEL 3D



CD-ETA
Interreg Europe

RIBERANA



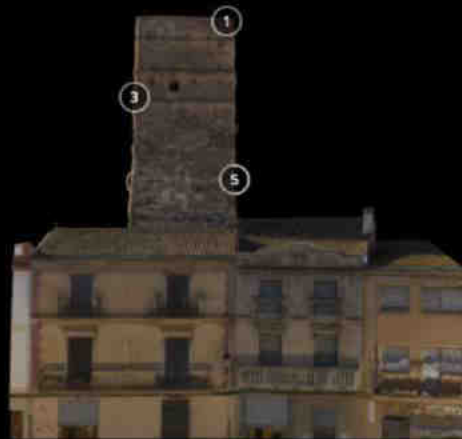

MODEL 3D

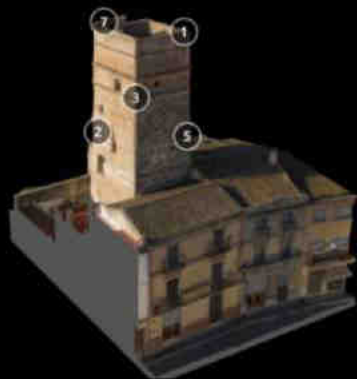
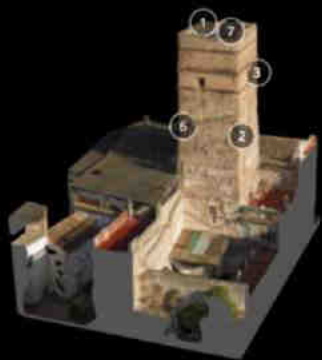

APLICACIONS ARQUITECTÒNIQUES



TORRE DE LA PLAÇA (BENIFAIÓ)

